

Psychoanalytische Familientherapie

Zeitschrift für Paar-, Familien- und Sozialtherapie

Nr. 36 • 19. Jahrgang • 2018 • Heft I

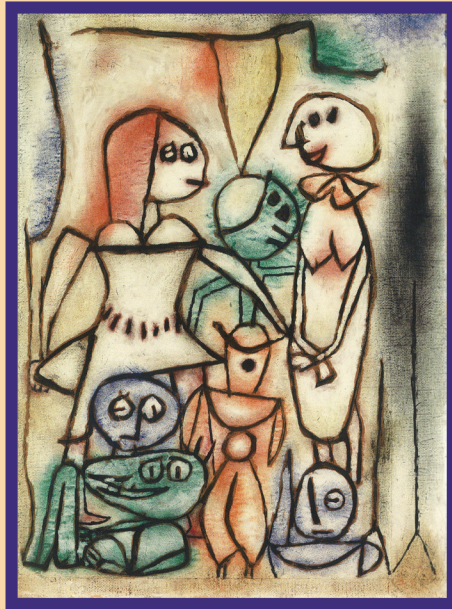

Veränderung und Kontinuität in der Arbeit mit Familien

Svenja Taubner: Mentalisierungsbasierte Prävention mit Familien • Lalenia Zizek: Elternwerden aus bewährungstheoretischer Perspektive. Aspekte fallspezifischer, gemeinsamer Reflexionsarbeit mit jungen Eltern • Christiane Ludwig-Körner: Schicksale ungeliebter Kinder • Frank Früchtel: Den Rat neu erfinden. Versammelnde, gemeinschaftsbildende Formen des Helfens • Peter Ellesat: Traumkind. Frühe Hilfen im Zwangskontext • Lea Sarrar, Isabelle Engelhardt & Hermann Staats: Feinfühligkeit fördern mit Paulina-Kernberg-Seminaren • Bärbel Derksen: 20 Jahre Elternberatung und Familienzentrum an der Fachhochschule Potsdam

ISSN 1616-8836

<https://doi.org/10.30820/1616-8836>
Generiert durch IP 3.15.17.249, am 28.11.2024

Psychosozial-Verlag



Das Erstellen und Weitergeben von Kopien dieses PDFs ist nicht zulässig.

Psychoanalytische Familientherapie

Zeitschrift für Paar-, Familien- und Sozialtherapie

Nr. 36 • 19. Jahrgang • 2018 • Heft I

ISSN 1616-8836

<https://doi.org/10.30820/1616-8836-2018-36-1>

Psychozial-Verlag



Generiert durch IP '3.15.17.249', am 28.07.2024, 07:13:51.

Das Erstellen und Weitergeben von Kopien dieses PDFs ist nicht zulässig.

Impressum

Psychoanalytische Familientherapie
Zeitschrift für Paar-, Familien-
und Sozialtherapie

ISSN 1616–8836
19. Jahrgang, Nr. 36, 2018, Heft 1

Herausgeber: Bundesverband Psychoanalyti-
sche Paar- und Familientherapie (BvPPF),
www.bvppf.de

Redaktion: Trin Haland-Wirth, Joseph Klein-
schnittger, Inken Seifert-Karb, Prof. Dr. Hans-
Jürgen Wirth

Wissenschaftlicher Beirat: Prof. Dr. Burkhard
Brosig, Dr. Miriam Haagen, Prof. Dr. Gün-
ter Reich, Prof. Dr. Georg Romer, Michael
Stasch, Hilke Volker

Redaktionsanschrift:
Redaktion
Psychoanalytische Familientherapie
Walltorstr. 10
35390 Gießen
hjh@psychosozial-verlag.de
www.psychosozial-verlag.de/paft

Die Redaktion lädt zur Einsendung von Manu-
skripten ein. Vor der Veröffentlichung durch-
laufen die Beiträge ein Peer-Review-Verfah-
ren.

Verlag:
Psychosozial-Verlag
Walltorstr. 10
35390 Gießen
Telefon: 0641/969978-18
Fax: 0641/969978-19
info@psychosozial-verlag.de
www.psychosozial-verlag.de

Umschlagentwurf: Hans-Jürgen Wirth

Umschlagabbildung:
Paul Klee: *Gruppe der Masken*, 1939

Abo-Verwaltung: Psychosozial-Verlag,
bestellung@psychosozial-verlag.de

Bezugsgebühren: Für das Jahresabonnement
(2 Hefte) 29,90 Euro (inkl. MwSt.) zzgl. Ver-
sandkosten. Studierendenaabonement 25%
Rabatt zzgl. Versandkosten. Lieferungen ins
Ausland zzgl. Mehrporto. Das Abonnement
verlängert sich jeweils um ein Jahr, sofern
nicht bis acht Wochen vor Ende des Bezugs-
zeitraums eine Kündigung erfolgt.

Preis des Einzelheftes 19,90 Euro.

Bei Mitgliedschaft im BvPPF ist der Preis für
ein Abonnement bereits im Mitgliedsbeitrag
enthalten.

Bestellungen richten Sie bitte direkt an den
Psychosozial-Verlag.

Anzeigen: Anfragen richten Sie bitte an den
Verlag (anzeigen@psychosozial-verlag.de). Es
gelten die Preise der aktuellen Mediadaten.
Sie finden sie im Pressebereich auf der Ver-
lagshomepage www.psychosozial-verlag.de.

Copyright © 2018 Psychosozial-Verlag.
Die in der Zeitschrift veröffentlichten Beiträge
sind urheberrechtlich geschützt. Alle Rechte
vorbehalten. Kein Teil dieser Zeitschrift darf
ohne schriftliche Genehmigung des Verlags
in irgendeiner Form reproduziert oder unter
Verwendung elektronischer Systeme verarbei-
tet, vervielfältigt oder verbreitet werden.

Die Deutsche Bibliothek – CIP Einheitsauf-
nahme: Ein Titeldatensatz für diese Publikati-
on ist bei der Deutschen Bibliothek erhältlich.

Datenbanken: Die Zeitschrift *Psychoanaly-
tische Familientherapie* wird regelmäßig in
der Internationalen Bibliographie der geistes-
und sozialwissenschaftlichen Zeitschriftenli-
teratur (IBZ – De Gruyter Saur) und in der
Publikationsdatenbank PSYNDX des Leib-
niz-Zentrums für Psychologische Information
und Dokumentation (ZPID) erfasst.

Satz: metiTEC-Software, me-ti GmbH, Berlin

Inhalt

Editorial

»This is family« (Sister Sledge) 5
Veränderungen und Kontinuität in der Arbeit mit Familien
Lilly Schubert, Astrid Kunze & Hermann Staats

Schwerpunkt: Veränderung und Kontinuität in der Arbeit mit Familien

Mentalisierungsbasierte Prävention mit Familien 9
Svenja Taubner

Elternwerden aus bewährungstheoretischer Perspektive 19
Aspekte fallspezifischer, gemeinsamer Reflexionsarbeit
mit jungen Eltern
Lalena Zizek

Schicksale ungeliebter Kinder 37
Christiane Ludwig-Körner

Den Rat neu erfinden 51
Versammelnde, gemeinschaftsbildende Formen des Helfens
Frank Früchtel

Traumkind 67
Frühe Hilfen im Zwangskontext
Peter Ellesat

Feinfühligkeit fördern mit Paulina-Kernberg-Seminaren 79
Lea Sarrar, Isabelle Engelhardt & Hermann Staats

20 Jahre Elternberatung und Familienzentrum 95
an der Fachhochschule Potsdam
Wie der frühe Start in die Familie gelingen kann
Bärbel Derksen

Inhalt

Nachruf

Nachruf auf Manfred Cierpka 111

Veranstaltungen 115